



T.C.
VEZİRKÖPRÜ BELEDİYE BAŞKANLIĞI
İmar ve Şehircilik Müdürlüğü

Sayı : E-76384922-045.99-20209
Konu : Memuriyet Mahalli Tespiti

09.02.2024

SAMSUN DEFTERDARLIĞINA

İlgi : a) 08.02.2024 tarihli ve E-95211818-045.99-2873971 sayılı yazınız
b) 15.12.2023 tarihli ve E-95211818-045.99-2712226 sayılı yazınız

İlgi tarih ve sayılı yazılarımıza konu belediyemiz sınırları içerisinde yerleşim yeri özellikleri bakımından konut, işyeri, meydan, okul, kamu binaları gibi resmi ve özel bütün yapıların topluca bulunduğu alanı gösterir harita ekte gönderilmiştir.

Bilgilerinize arz ederim.

Salih SEFACI
Başkan a.
Belediye Başkan Yardımcısı

EK :
1- mahal haritası
2- tablo

Bu belge, güvenli elektronik imza ile imzalanmıştır.

Doğrulama Kodu: TYgyrC-4IW0GN-XDW3Se-Cajr2t-H+Zx4m5n Doğrulama Linki: <https://www.turkiye.gov.tr/icisleri-belediye-ebys>



Vezirköprü Belediyesi

Yerleşim Özellikleri Bakımından Bütünlük Arz eden Yerler		Yerleşim Özellikleri Bakımından Bütünlük Arz Etmeyen Yerler	
Sıra No	Mahalle Adı	Sıra No	Mahalle Adı
1	Abdulgani Mahallesi	1	Adatepe Mahallesi
2	Atatürk Mahallesi	2	Ağcayazı Mahallesi
3	Bahçelievler Mahallesi	3	Ağcaalan Mahallesi
4	Cumhuriyet Mahallesi	4	Ahmetbaba Mahallesi
5	Çanaklı Mahallesi	5	Akören Mahallesi
6	Çayırbaşı Mahallesi	6	Alan Mahallesi
7	Değirmenbaşı Mahallesi	7	Alanbaşı Mahallesi
8	Esenteppe Mahallesi	8	Alancık Mahallesi
9	Fazılmetpaşa Mahallesi	9	Alanşeyhi Mahallesi
10	Hıdırlık Mahallesi	10	Altınkaya Mahallesi
11	Kuruçay Mahallesi	11	Arıca Mahallesi
12	Mehmetpaşa Mahallesi	12	Avdan Mahallesi
13	Nalbantlı Mahallesi	13	Aydoğdu Mahallesi
14	Ortacami Mahallesi	14	Aydınlı Mahallesi
15	Tabakhane Mahallesi	15	Ayvalı Mahallesi
16	Taşkale Mahallesi	16	Bahçekonak Mahallesi
17	Tikenli Mahallesi	17	Bahçesaray Mahallesi
18	Yeni Mahalle	18	Bakla Mahallesi
19	Yeşilada Mahallesi	19	Başalan Mahallesi
20		20	Başfakı Mahallesi
21		21	Bayram Mahallesi
22		22	Bektaş Mahallesi
23		23	Belalan Mahallesi
24		24	Beşpınar Mahallesi
25		25	Boğa Mahallesi
26		26	Boğazkoru Mahallesi
27		27	Boruk Mahallesi
28		28	Burhaniye Mahallesi
29		29	Büyükkale Mahallesi
30		30	Çakırtaş Mahallesi
		31	Çal Mahallesi
		32	Çaltu Mahallesi
		33	Çalman Mahallesi
		34	Çamlıca Mahallesi
		35	Çamlıkonak Mahallesi
		36	Cebeli Mahallesi
		37	Çekalan Mahallesi
		38	Çekmeden Mahallesi
		39	Çeltik Mahallesi
		40	Çerşiyen Karabük Mahallesi
		41	Çorakdere Mahallesi
		42	Çamlidere Mahallesi
		43	Darıçay Mahallesi
		44	Darıçayalanı Mahallesi
		45	Devalan Mahallesi
		46	Doyran Mahallesi
		47	Duruçay Mahallesi
		48	Elaldı Mahallesi
		49	Elbeği Mahallesi
		50	Elmalı Mahallesi
		51	Esen Mahallesi
		52	Özesentepe Mahallesi
		53	Esenyurt Mahallesi
		54	Göl Mahallesi
		55	Göllüalan Mahallesi
		56	Gömlekhisar Mahallesi
		57	Güder Mahallesi
		58	Güldere Mahallesi
		59	Hacılı Mahallesi
		60	Halilibaba Mahallesi
		61	Halkahavli Mahallesi
		62	Hayranlı Mahallesi
		63	İmircik Mahallesi
		64	İncesu Mahallesi
		65	İnkaya Mahallesi
		66	Kabalı Mahallesi
		67	Kadıçayırı Mahallesi
		68	Kadıoğlu Mahallesi
		69	Kapaklı Mahallesi
		70	Kapakleşme Mahallesi
		71	Kaplancık Mahallesi

72	Karacaören Mahallesi
73	Karadoruk Mahallesi
74	Karaköy Mahallesi
75	Karanar Mahallesi
76	Karapınar Mahallesi
77	Karkucak Mahallesi
78	Karlı Mahallesi
79	Kavakpınarı Mahallesi
80	Kılıçgüneyi Mahallesi
81	Kıranalan Mahallesi
82	Kıratbükü Mahallesi
83	Kırma Mahallesi
84	Kızılcakoru Mahallesi
85	Kızılcaören Mahallesi
86	Kızılkeçe Mahallesi
87	Kocakaya Mahallesi
88	Kovalı Mahallesi
89	Köprübaşı Mahallesi
90	Kumral Mahallesi
91	Özkuruçay Mahallesi
92	Kuşçular Mahallesi
93	Kuyuş Mahallesi
94	Kuyumcu Mahallesi
95	Küçükkale Mahallesi
96	Kületek Mahallesi
97	Mahmatlı Mahallesi
98	Melikli Mahallesi
99	Meşeli Mahallesi
100	Mezrea Mahallesi
101	Narlısaray Mahallesi
102	Orta Mahallesi
103	Oruç Mahallesi
104	Ovacık Mahallesi
105	Oymağaç Mahallesi
106	Öğürlü Mahallesi
107	Örencik Mahallesi
108	Özyörük Mahallesi
109	Paşa Mahallesi
110	Pazarcı Mahallesi
111	Samukalan Mahallesi
112	Samur Mahallesi
113	Saraycık Mahallesi
114	Sarıalan Mahallesi
115	Sarıdibek Mahallesi
116	Sarıyar Mahallesi
117	Soğucak Mahallesi
118	Sofular Mahallesi
119	Susuz Mahallesi
120	Şentepe Mahallesi
121	Tahtaköprü Mahallesi
122	Taşlıyük Mahallesi
123	Tatarkale Mahallesi
124	Teberük Mahallesi
125	Tekkekıran Mahallesi
126	Tepeören Mahallesi
127	Türkmen Mahallesi
128	Yağmözü Mahallesi
129	Yağcı Mahallesi
130	Yarbaşı Mahallesi
131	Yeniçelik Mahallesi
132	Yenidüzce Mahallesi
133	Yeşiltepe Mahallesi
134	Yolpınar Mahallesi
135	Yukarınarlı Mahallesi
136	Yurtdağı Mahallesi
137	Yürükçal Mahallesi
138	Habibfakı Mahallesi
139	Sırbaşmak Mahallesi
140	Göl Yeni Mahalle
141	Saraylı Mahallesi





T.C.
ÇEVRE ve ORMAN BAKANLIĞI
ÇEVRESEL ETKİ DEĞERLENDİRMESİ
ve
PLANLAMA GENEL MÜDÜRLÜĞÜ

PAFTA ADI: PLAN

PAFTA NO: F-34

ÖLÇEK: 1/100.000

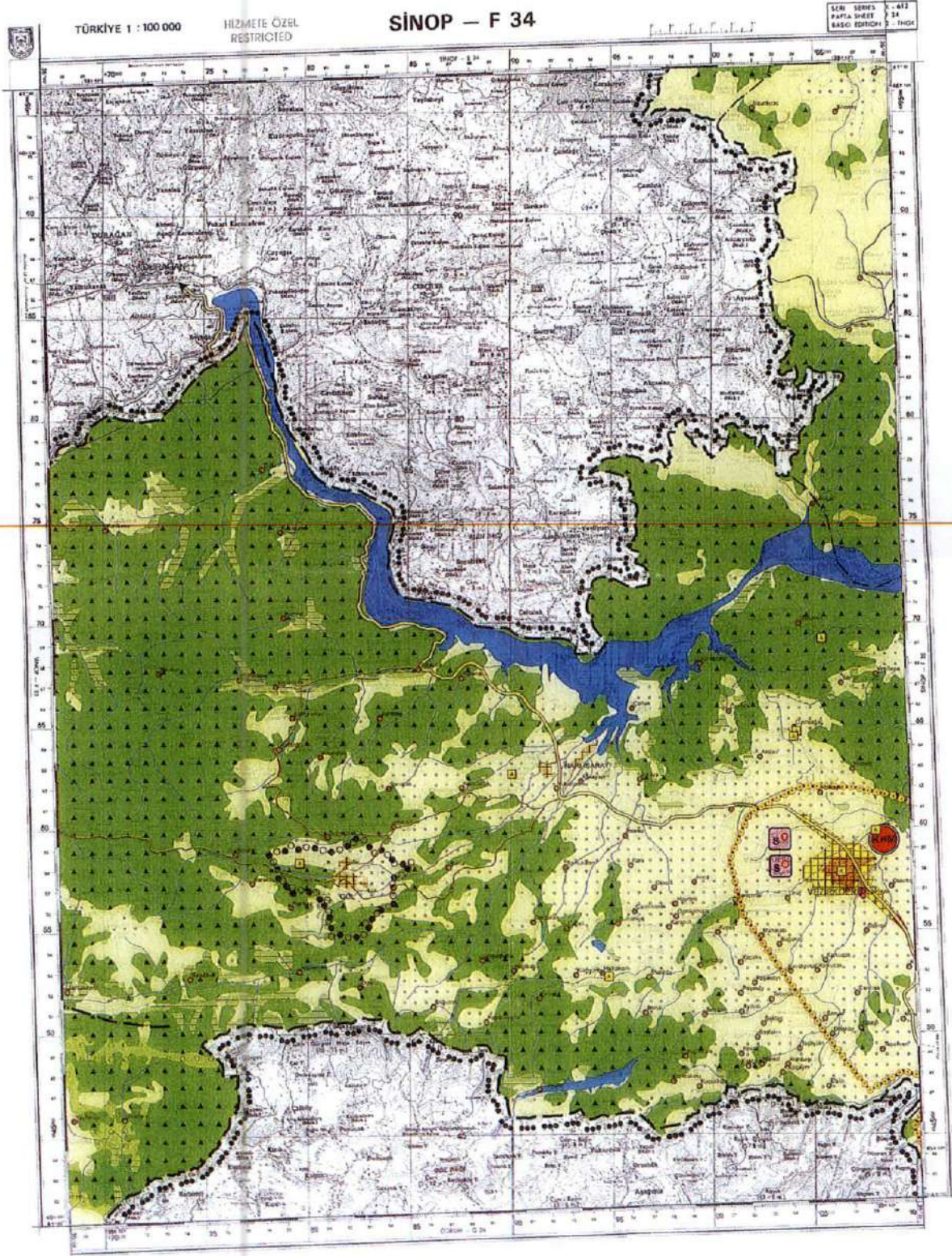

T.C.
ÇEVRE VE ŞEHİRCİLİK BAKANLIĞI
MEKANSAL PLANLAMA GENEL MÜDÜRLÜĞÜ

SAMSUN ÇORUM TOKAT PLANLAMA BÖLGESİ 1/100.000 ÖLÇEKLİ ÇEVRE DÜZENİ PLANI
LEJAND PAFTASI

SINIRLAR

- PLANLAMA BÖLGESİ
- İ. SINIRI
- İLÇE SINIRLARI
- ○ ○ ○ ○ BÜYÜKŞEHİR BELEDİYE SINIRLARI
- ● ● ● BELEDİYE SINIRLARI
- MUCAVİR ALAN SINIRLARI

ARAZİ KULLANIMI

- KENTSEL YERLEŞİM ALANLARI
- KENTSEL GELİŞME ALANLARI
- İZDELENECEK YERLEŞİM ALANLARI
- BELOELER
- KIRSAL YERLEŞİM ALANLARI
- ORGANİZE SANAYİ BÖLGELERİ
- SANAYİ VE DEPOLAMA ALANLARI
- TERSANELER
- RESMİ KURUMLAR
- ÜNİVERSİTE ALANLARI
- ASKERİ ALANLAR
- SAĞLIK TESİSLERİ
- ORMAN ALANLARI
- AĞAÇLANDIRILACAK ALANLAR
- AĞAÇLIK ALANLAR
- BAĞCILIK
- ÇAYIR VE MERA ALANLARI
- FUNDALIK ÇALIĞIK ALANLARI
- DOĞAL KARAKTERİ KORUNACAK ALANLAR
- BÜYÜK KENTSEL YEŞİL ALANLAR
- SAZLIK ALANLAR
- NİTELİKLİ TARIM ALANLARI
- MARJİNAL TARIM ALANLARI
- KÜLTÜR VE TURİZM KORUMA VE GELİŞTİRME BÖLGELERİ / TURİZM MERKEZLERİ

KORUMA ALANLARI

- BİRİNCİ DERECE ARKEOLOJİK SİT ALANLARI
- İKİNCİ VE ÜÇÜNCÜ DERECE ARKEOLOJİK SİT ALANLARI
- DOĞAL SİT ALANLARI
- KENTSEL SİT ALANLARI
- TARİHİ SİT ALANLARI

DOĞA KORUMA ALANLARI

- MİLLİ PARKLAR
- TABİAT KORUMA ALANLARI
- RAMSAR
- YABAN HAYATI KORUMA ALANLARI

HİDROJEOLOJİ

- İRMAKLAR
- DERELER
- GÖLLER
- BARAJLAR
- MUTLAK KORUMA KUŞAĞI
- KISA MESAFELİ KORUMA KUŞAĞI
- ORTA MESAFELİ KORUMA KUŞAĞI

ALTYAPI

ULAŞIM

KARAYOLLARI

- BÖLÜNÜMÜŞ YOL
- 1. KADEME YOL
- 2. KADEME YOL
- 3. KADEME YOL

DEMİRYOLLARI

- MEVCUT DEMİRYOLU
- ÖNERİ DEMİRYOLU
- HAFIF RAYLI SİSTEM

DEMİNYOLLARI

- LİMAN
- YAT LİMANI VE BARINAKLAR
- ULUSLARARASI DENİZ ULAŞIMI
- YURTIÇI DENİZ ULAŞIMI

HAVAYOLLARI

- HAVAYANLARI

TEKNİK ALTYAPI

- KATI ATIK DEPOLAMA VE BERTARAF ALANLARI
- DOĞALGAZ BORU HATTI
- ARITMA TESİSLERİ

MERKEZ KADEMELENMESİ ve ALT BÖLGELER

- BÖLGE MERKEZİ
- ALT BÖLGE MERKEZİ
- KENTSEL HİZMET MERKEZİ
- 1/25.000 ÖLÇEKLİ ÇOP YAPILACAK PLANLAMA ALT BÖLGESİ
- TURİZM GELİŞTİRME AMAÇLI ÖZEL PROJE ALANLARI
- TARIM GELİŞTİRME AMAÇLI ÖZEL PROJE ALANI
- DOĞAL AFET ÖNCELİKLİ ÖZEL PROJE ALANI

İKTİSADİ GELİŞME KARARLARI

- ORMAN SANAYİ
- HAYVANSAL ÜRETİME DAYALI SANAYİ
- MADENCİLİK VE MADEN SANAYİNİN GELİŞECEĞİ SAHALAR
- ARIĞLIK FAALİYETLERİ VE BAL ÜRETİMİ
- TARIMA DAYALI SANAYİ
- TAŞ VE TOPRAK SANAYİ
- MADEN SANAYİ
- ORMAN SANAYİ
- TEKNO-PARK
- YENİLİKÇİ ENDÜSTRİLER
- SERBEST BÖLGE
- ARAÇ TARIM
- LOJİSTİK MERKEZLER
- EKOKÜZE
- KAMPING